

通所型・施設型介護の
記録・請求業務を簡単にする介護ソフト

スマイリオ

のご紹介

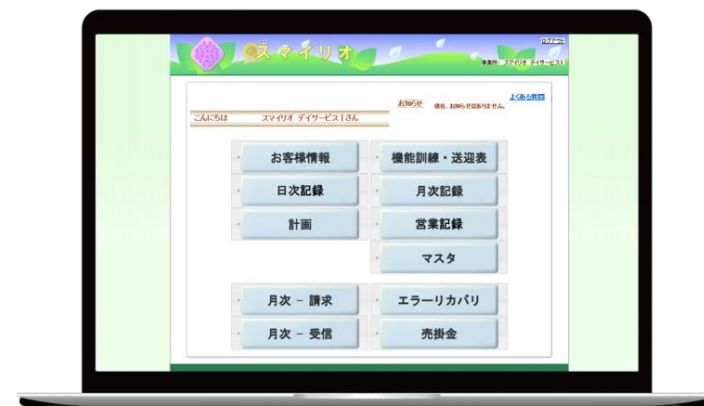

デイサービス向け介護ソフト「スマイリオ」

01	特徴	-----	3
02	帳票サンプル	-----	9
03	ご利用までの流れ	-----	13
04	サポート体制	-----	15
05	サービス利用料	-----	17
06	会社概要	-----	19

01

「スマイリオ」の特徴

介護の記録・請求業務はお任せ！ 操作はワンタップの楽々記録！

「スマイリオ」は、タブレット端末から介護記録を登録し、PCから実績管理を行うことができる業務改善ソフトです。

ワンタップでの楽々記録や、紙業務・紙管理からの脱却で、スタッフ様の残業時間を削減！

一度登録した記録データは、請求ソフトと自動連携するため、管理者様の運用コストを大幅に削減し、スムーズな請求業務を実現します。

※「スマイリオ」の対象は、以下3サービスです

- ・ デイサービス
- ・ 住宅型有料老人ホーム
- ・ サービス付き高齢者向け住宅

スマイリオ



Point.1

「どなたでも楽々操作」

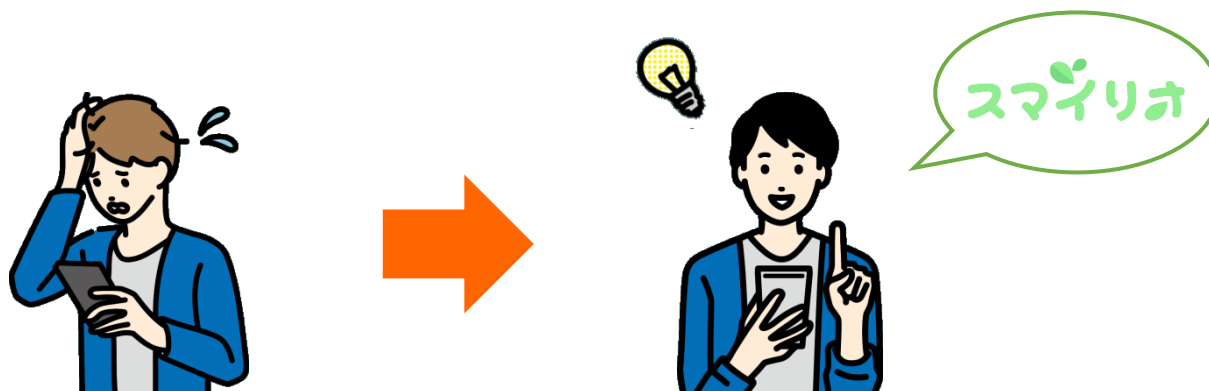

モバイル端末の操作に不慣れな方や日本語が不得意な外国籍の方でも簡単にお使いできます。 5

Point.2

「介護業務の効率化」

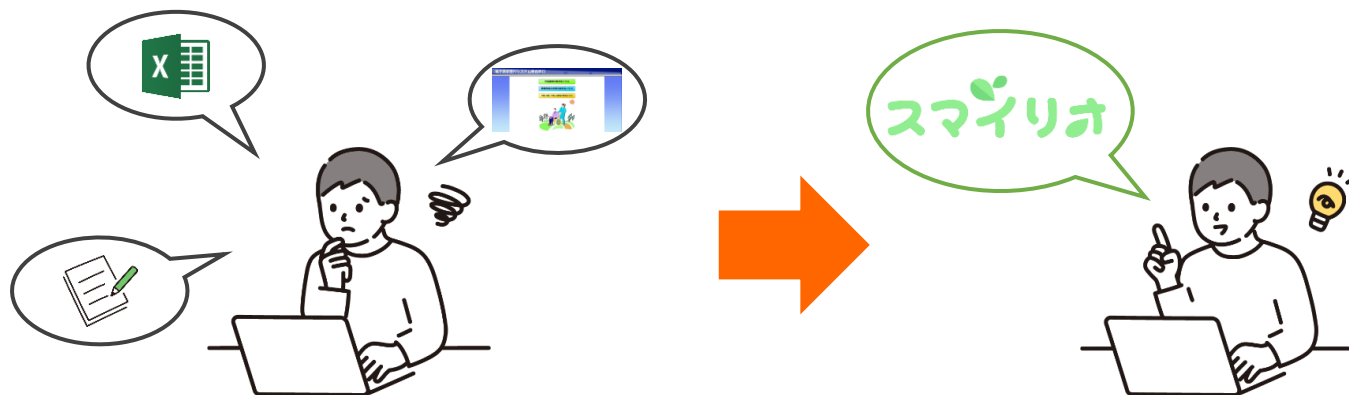

一度のタブレット入力で記録作業は完了、請求システムへの転記は不要です。

Point.3

「インターネット経由で、介護記録の確認可能」



管理者様は、ご利用者様ごとに、過去の介護記録をPC上で確認できます。

Point.4

「介護請求の不備を防ぐ、エラーリカバリ機能」

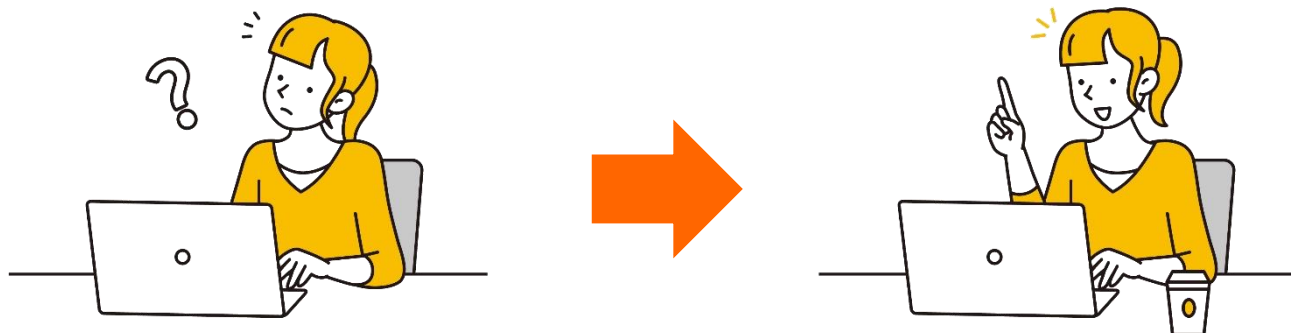

過誤調整や保留復活もスマイリオ内で完結します。

02

帳票サンプル



個別機能訓練計画書/運動器機能計画書

No.0009820220914-P01

< 個別機能訓練計画書 / 運動器機能向上計画書 >

1. 基本情報

作成日	2022年3月10日	前回作成日	2020年9月7日	施設サイン			
作成責任者	伊藤 太郎	評価実施日		管理	相談	看護	介護
対象期間	2022年3月1日 ~ 2022年4月1日						
利用者氏名	スマイリオ 一郎	種	性別	男	生年月日	1934年5月1日	
認定期間	2018年1月1日 ~ 2023年7月31日			介護度	要介護1		

2. 生活機能向上グループ活動 サービス

ご意向							
目標							
プログラム名							

3. 個別機能訓練 I (イ) (ロ) / 運動器機能向上 サービス

ご意向							
目標							
プログラム名	プログラム内容(目標を達成するための具体的な内容を記載)	頻度	主な実施者				

4. 特記事項

事業所名: スマイリオ デイサービスI 電話番号: 01-2345-6789
 住所: 東京都豊島区西池袋
 説明日: _____ 説明者: _____
 同意日: _____ 署名欄: _____
 代理者名欄: _____ (職務: _____)

上記計画の内容について説明を受け、同意の上、控えを受け取りました。

No.0009820220914-P02

< 体力測定 >

作成日: 2022年3月10日
作成者: 伊藤 太郎

対象期間	2022年3月1日 ~ 2022年4月1日						
利用者氏名	スマイリオ 一郎	種	性別	男	生年月日	1934年5月1日	
認定期間	2018年1月1日 ~ 2023年7月31日			介護度	要介護1		

身長	cm
体重	kg
BMI1	
BMI2	
握力(右)	kg
握力(左)	kg
前方リーチ	cm
Time up & Go	秒
開眼片足立ちテスト(右)	秒
開眼片足立ちテスト(左)	秒
30秒椅子立ち上がりテスト	回
特記事項	

連絡ノート

様		2022/09/13(火)				
連絡ノート						
	体温(℃)	脈拍(回/分)	血圧(mmHg)	SPO2	体重(Kg)	
初回	36.9	84	126/72			
再検			/			
昼食	昼食(主:10 副:10)		入浴	お風呂		
服薬介助	なし		水分(ml)	900	排便 なし	
活動記録						
時刻	実施内容		機能訓練			
10:00 ~ 16:00	集団体操					
10:00 ~ 16:00	歓談					
11:00 ~ 12:00	リハビリ体操					
11:00 ~ 12:00	嚥下体操					
11:00 ~ 12:00	発声練習					
16:00 ~ 16:30	集団体操					
~						
~						
~						
~						
連絡事項						
<p><昼食>中華丼・中華スープ・グリーンサラダ</p> <p><看護師>左肩、左足湿布交換しました。痛みの訴えはありませんでした。</p> <p><介護職員>本日もお変わりなく過ごされました。</p> <p>そらくんと遊んだり、他の利用者様と談笑されて楽しまれておりました。</p>						
次回ご利用予定日は、「 2022/09/15(木) 」です。						
ご家族からの連絡事項						
事業所名: _____ 電話番号: _____ 担当者: _____						

03

ご利用までの流れ



面倒な契約手続き不要！
ご契約当日からご利用可能！



※上記フローは、全てWeb上で完結しますので、すぐにご利用開始いただけます

04

サポート体制



充実したサポート体制をご用意！ ヘルプセンターやチュートリアル機能も完備しています！

スクール

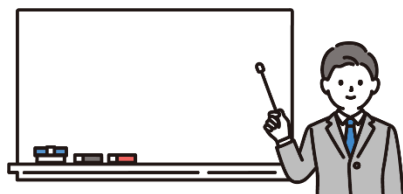

スクール形式にて、
「スマイリオ」の使用方法をご説明します。
※有償オプションです

ヘルプセンター



「スマイリオ」ソフト内に、
よくある質問をご用意しています。
各種設定手順や方法をご自身で調べられます。

コールセンター



利用開始後、ご不明点等のお問合せは、
コールセンターにてご相談頂けます。

05

サービス利用料



月額費用（税抜）

プラン		デイサービス 	住宅型 有料老人ホーム 	サービス付き 高齢者向け住宅 
ソフト	記録	¥ 15,000 / 施設		
	請求	¥ 20,000 / 施設	実績連携不要	
	記録 + 請求	¥ 30,000 / 施設		
端末	タブレット	¥ 2,000 / 台		

《注意事項》

※初期設定費用として、ご契約月に¥100,000（税抜）を頂戴します

※操作説明等のスクールは、¥50,000/回（税抜）で承ります

※記録に際して、モバイル端末での運用を希望される場合は、弊社が提供するレンタルタブレットのご利用をお願いしております

06

会社概要



会社概要

会社名	株式会社 シスラボ	加盟団体	一般社団法人 日本介護事業連合会
代表者	代表取締役 佐藤 曠氏		一般社団法人 リハビリ・デイサービス協会
住所	東京都豊島区西池袋1-11-1 メトロポリタンプラザビル16F	ホームページ	会社TOP : http://www.syslabo.com スマイリオ : https://www.smilio.jp/
設立	1991年2月15日	展示会出展	CareTEX (2017~2022) IFA (ドイツ) (2017)
社員数	103名 (2022年3月末)		
売上高	11.7億円 (2021年度)		

事業内容

【ITソリューション】



ITソリューションの企画・立案からシステム導入後のアフターサポートまで、一貫してご提供。

【製品開発・販売】



SaaS製品や充電器等、各種サービス・製品の開発・販売。

【クラウド事業】



オンプレ環境からクラウドへ移行するマイグレーションや、移行後の保守サポート等を実施。

Thank you !

